



WELKOM BIJ DEZE INFORMATIEBIJEENKOMST

AGENDA VOOR VANAVOND

- **Opening namens bestuur GSV'28**
- Aanleiding voor het initiatief en proces tot dusver
- Het initiatief / de bouwplannen (in beeld)
- Hoe verder? En wat is er nodig?
- Rondvraag en sluiting



VERVANGEN VAN DEZE TIJDELIJKE KLEEDUNITS



TOEKOMSTPERSPECTIEF GSV'28

- Ledenaantal gegroeid, verwachting van stabilisatie
- Nog altijd een gezonde vereniging op weg naar 100-jarig jubileum
- Nieuwe vormen van voetbal met name in de lift
- Voornaamste uitdaging i.r.t. kleedkamers: vrouwen- en 7x7-voetbal
- Veel sociale activiteiten, ook van andere Genhouter verenigingen / initiatieven



SAMENGEVAT

- Huidige (eigen) kleedlokalen voldoen niet aan vraag van vereniging
- Tijdelijke kleedunits (ruim) afgeschreven en niet meer levensvatbaar
- Gezonde en stabiele vereniging met toekomstperspectief
- Tijd om nú in te grijpen
- Het initiatief / de bouwplannen



HET INITIATIEF / DE BOUWPLANNEN



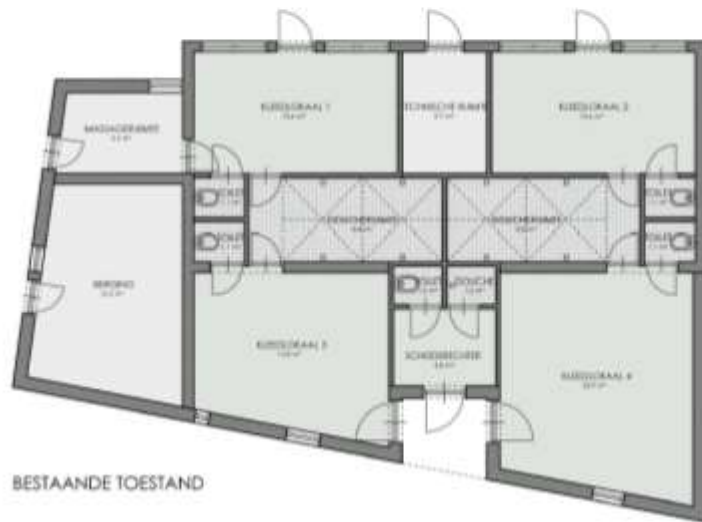

BESTAANDE TOESTAND



Bestaande kleedaccommodatie met nieuwe uitbreiding
Bijzondere grond

W^o













Schetsimpressie
Renaud stuzie

W°

BOUWKOSTEN & FINANCIERING

- Begrootte bouwkosten € 441.081
- Gevraagde subsidie Gemeente Beek € 294.054
- **Eigen (financiële) bijdrage GSV'28** € 147.027
 - BOSA-subsidie € 50.000
 - Inzet vrijwilligers & sponsoren **GSV'28** € 65.000
 - Aan **ALV** gevraagde (max.) eigen financiële bijdrage GSV'28 € 32.000



INZET VRIJWILLIGERS & SPONSOREN GSV'28

- Vrijgekomen grond verwerken op eigen terrein met behulp sponsors
[Grond verspreiden op de grondstroken achter beide goals van het hoofdveld en opnieuw inzaaien]
- Diverse posten uitvoeren in eigen beheer met enkele vaklieden en vrijwilligers:
Betonvloer storten, isoleren, metselwerk , dakvloer in de vorm van een houten balklaag, monteren binnen- en buitenkozijnen
incl. deuren, schilderwerk, diverse installatie-werkzaamheden, bestrating aanbrengen rondom nieuwe kleedlokalen
- Goedkopere afwerking aan de binnenzijde
[Kalkzandsteen vellingblok geschilderd/schoon metselwerk, en dus geen stucwerk]
- Regievoering project in eigen beheer (*door op te stellen projectgroep*)





VRAGEN OVER BOUWPLAN?

HOE VERDER? WAT IS ER NODIG?

- Sinds 1 juli voorstel GSV'28 bij Gemeente Beek
- Financiering en medewerking om binnen bestemmingsplan te realiseren
- Toestemming ALV GSV'28 over eigen financiering (12 september)
- Opstarten 'Bouwcommissie', inclusief inzet vrijwilligers en sponsors GSV'28
- Voorbereiden en realiseren bouwplan





DANK VOOR JULLIE AANWEZIGHEID!